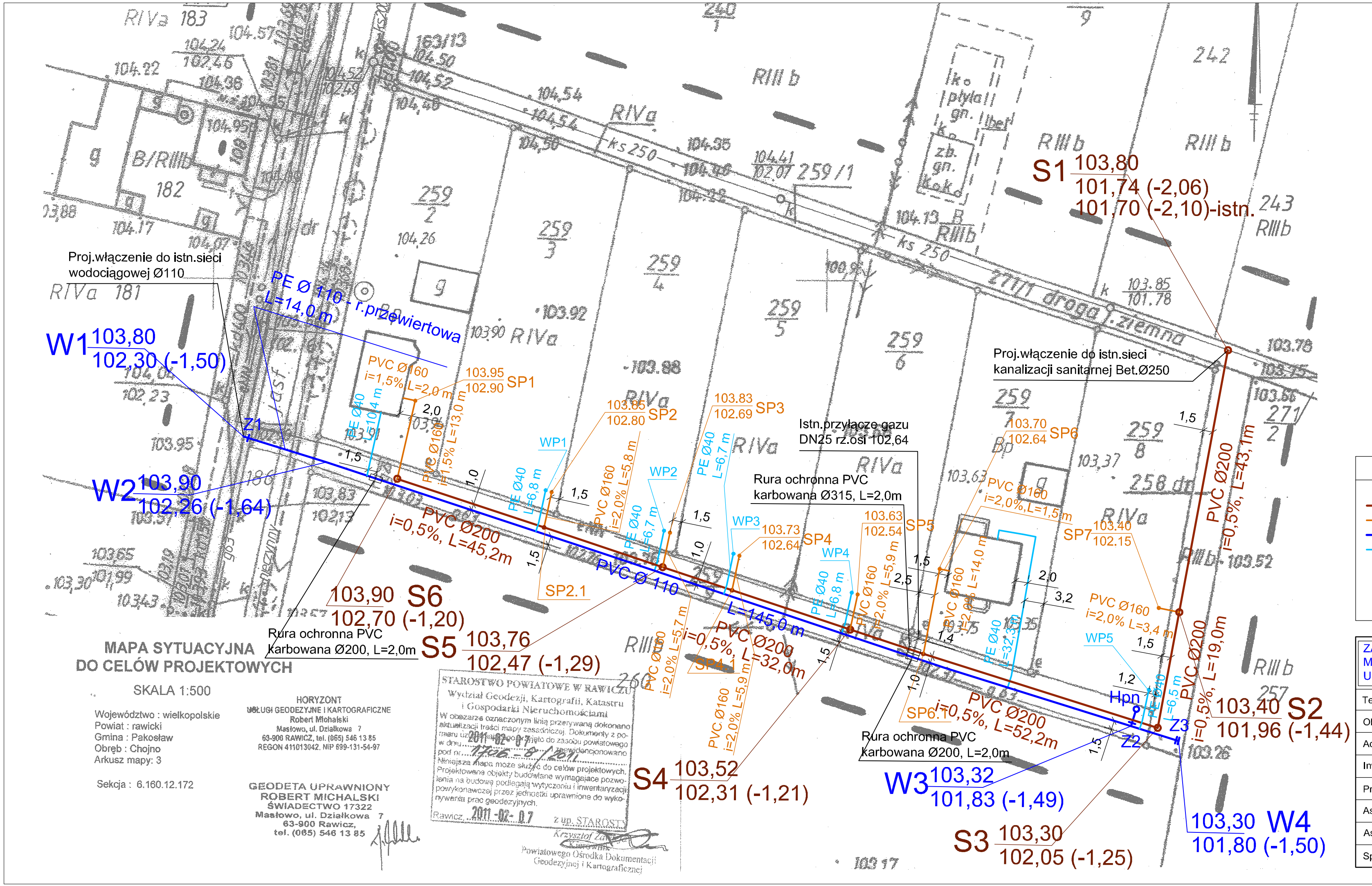

MAPA SYTUACYJNA DO CELÓW PROJEKTOWYCH

SKALA 1:500

Województwo : wielkopolskie
Powiat : rawicki
Gmina : Pakosław
Obręb : Chojno
Arkusz mapy: 3

Sekcja : 6.160.12.172

HORYZONT
USŁUGI GEODEZYJNE I KARTOGRAFICZNE
Robert Michalski
Masłowo, ul. Działkowa 7
63-900 RAWICZ, tel. (065) 546 13 85
REGON 411013042, NIP 699-131-54-97

GEODETA UPRAWNIONY
ROBERT MICHALSKI
ŚWIADECTWO 17322
Masłowo, ul. Działkowa 7
63-900 Rawicz,
tel. (065) 546 13 85

STAROSTWO POWIATOWE W RAWICZU
Wydział Geodezji, Kartografii, Katastru i Gospodarki Nieruchomościami
W obszarze oznaczonym linią przerywaną dokonano aktualizacji treści mapy zasadniczej. Dokumenty z pomiaru uzupełniające przyjęto do zasobu powiatowego w dniu 2011-02-07 i zewidencjonowano pod nr 1706-0/2011
Niniejsza mapa może służyć do celów projektowych. Projektowane objekty budowlane wymagające pozwolenia na budowę podlegają wytyczeniu i inwentaryzacji powykonawczej przez jednostki uprawnione do wykonywania prac geodezyjnych.
Rawicz, 2011-02-07 z up. STAROSTY
Krzysztof Zawiejski
Kierownik Powiatowego Ośrodka Dokumentacji Geodezyjnej i Kartograficznej

LEGENDA

- Proj. kanał grawitacyjny PVC Ø 200
- Proj. przyłącza kanalizacyjne PVC Ø160
- Proj. sieć wodociągowa PVC Ø 110
- Proj. przyłącza wodociągowe PE Ø 40
- S1 - S6 Proj. studnia Ø1000 na sieci kanalizacyjnej
- SP1 - SP7 Proj. studnia Ø425 na przyłączu
- WP1 - WP5 Proj. studnia wodomierzowa mrozoodporna wym. 574 x 440 mm

ZAKŁAD USŁUG INWESTYCYJNO-PROJEKTOWYCH
MGR INŻ. STANISŁAW KŁOSIŃSKI
UL. GRUNWALDZKA 6/1 64-100 LESZNO

Temat:	SIEĆ KANALIZACJI SANITARNEJ I WODOCIĄGOWA Z PRZYŁĄCZAMI			
Obiekt:	Sieć kanalizacji sanitarnej i wodociągowa - plan zagospod. terenu			
Adres:	obręb Chojno, gmina Pakosław, powiat Rawicki			
Inwestor:	Gmina Pakosław, ul. Kolejowa 2, 63-920 Pakosław			
Projektant:	mgr inż. Stanisław Kłosiński	WKP/0271/ POWS/06		data 04.2011r.
Asystent:	mgr inż. Maciej Zdziabek			skala 1:500
Asystent:	mgr inż. Krzysztof Wojciech			Plan zagospodarowania terenu
Sprawdził:	mgr inż. Zygmunt Maniaczyk	1514/91/Lo		